Name:	Klasse	Datum:	Blatt:

Arbeiten mit dem Nährwertberechnungsprogramm Ebispro

3. Suchen von Lebensmittel

Will man Lebensmittel in der Lebensmitteltabelle von Ebis pro suchen hat man dazu zwei verschiedene Möglichkeiten

1. Suchen über einen Suchbegriff

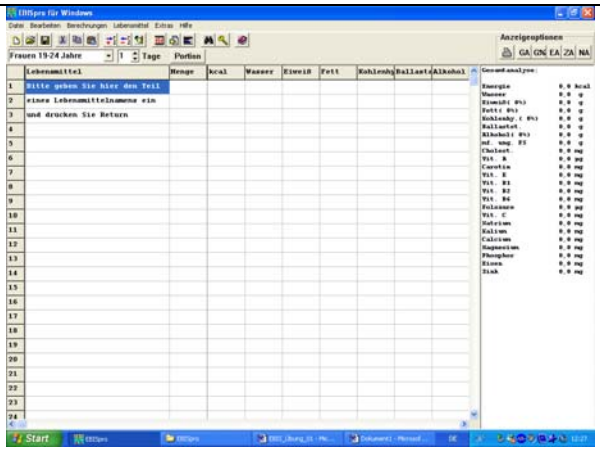

Beachte:

2. Systematische Suche in der Nährwerttabelle

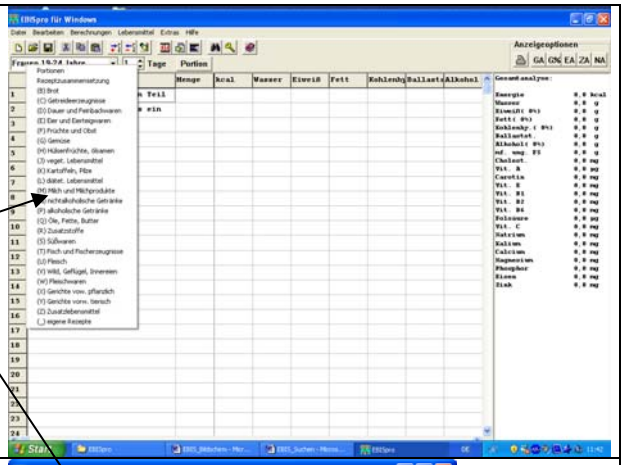

4.

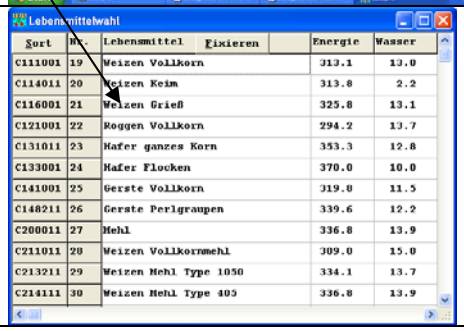

Name:	Klasse	Datum:	Blatt: